U heeft verhuisplannen!

Als u gaat verhuizen is het verstandig advies te vragen bij de verkoop of de aankoop van een huis.

Voordat u gaat verhuizen

Verkoop

Om uw huis zo snel en goed mogelijk te kunnen verkopen is het belangrijk de woning zo gunstig mogelijk uit te laten komen voor de toekomstige koper.

Vaak zie je zelf, na verloop van tijd, de minder mooie kanten van de woning niet meer. Ik kan u helpen door met een objectieve blik alles net even aantrekkelijker te maken voor de koper, bijvoorbeeld door alvast wat overtollige spullen uit het oog te zetten en wat extra sfeer elementen aan te brengen die de woning er nog beter uit laten zien.

Opruimen: loslaten of herwaarderen

In huis omringen we ons allemaal graag met mooie spullen. Maar ongemerkt groeit onze woning dicht met al dan niet bruikbaar spul. Het wordt een opeenstapeling van dingen. Niets komt meer echt tot zijn recht en dingen raken kwijt of worden 'onzichtbaar'. Dit veroorzaakt onrust en onvrede.
Een prettige woonomgeving straalt rust, persoonlijkheid en sfeer uit.

Een verhuizing is een goed moment al deze zaken weer eens kritisch te bekijken. Kan en moet alles mee verhuizen of kunnen er dingen weg?

Met oog voor logische ordening èn de gevoelswaarde die spullen voor u hebben, help ik u graag alles weer eens onder de loep te nemen.
Het kunnen loslaten van alles wat u nu, op dit moment, niet nodig heeft en het opnieuw waarderen van alles wat wel wenselijk is in uw leven kunnen een boel ruimte opleveren.

Ruimte in uzelf en ruimte voor uzelf.

Uw nieuwe thuis

Binnenkort woont u in een nieuw huis. Een nieuwe start in een nieuwe omgeving. U wilt zich daar natuurlijk zo snel mogelijk thuis voelen.

Even goed stilstaan bij hoe uw nieuwe woning eruit moet gaan zien, voordat u uw nieuwe woning betrekt, kan veel tijd en kosten besparen en teleurstellingen voorkomen. Zeker als achteraf blijkt dat gedane aankopen of de kleur van het schilderwerk niet de juiste keuze zijn geweest.

Ik kan u adviseren over welke kleuren en stijlen passen bij het huis en uw manier van leven en ervoor zorgen dat de indeling van de ruimtes niet alleen functioneel maar ook mooi en prettig leefbaar is.

Misschien heeft u wel al ideeën over hoe het er uit moet gaan zien in de nieuwe woning, maar weet u niet zeker of dat allemaal wel past. Door 2D en 3D tekeningen te maken kan ik de nieuwe situatie voor u inzichtelijk maken. Heeft u nog geen ideeën, dan maak ik een ontwerp.

Inventarisatie

In een gesprek, van anderhalf tot tweeëneenhalf uur, bekijken we samen wat de knelpunten kunnen zijn van uw nieuwe (en/of oude) woning en stellen we samen een eisenpakket op.

Ook bespreken we het te volgen traject.
Dit kan zijn dat ik alleen kom helpen met opruimen en ordenen (voor of na de verkoop). Misschien wilt u voor de nieuwe woning hulp bij de kleur- en materiaalkeuze of heeft u meer behoefte aan een inrichtingsvoorstel waarvoor ik een schetsontwerp kan maken.
In dat geval neem ik ook de maten van de in te richten ruimtes op.

Het is voor mij belangrijk te weten door wie en op welke manier de betreffende ruimtes zullen worden gebruikt.

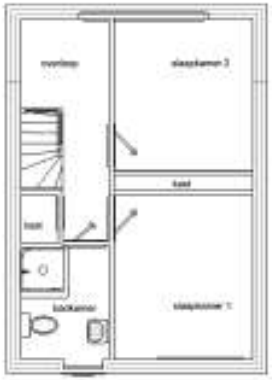

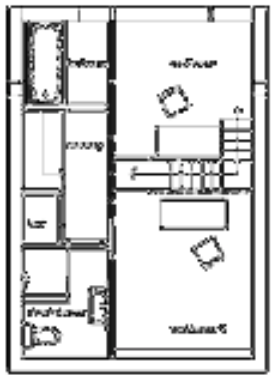

Nijmegen
verbouwing woning

Kleur- en sfeer advies

Een goed en persoonlijk kleurgebruik maakt dat u zich prettig voelt in de door u gecreëerde sfeer.
Toch kijk ik niet alléén naar welke kleur u nu mooi vindt, maar zoek ik ook naar kleuren die de ruimte nodig heeft.

Kleuren werken op elkaar in, kunnen elkaar verzachten of versterken. Ze kunnen een ruimte groter of kleiner laten lijken, warmer of koeler, zonniger of donkerder. Een ruimte in één kleurtint kan erg opleven door het gebruik van een accentkleur.

Daarnaast houd ik er natuurlijk rekening mee dat kleur zowel fysiek als emotioneel een grote invloed op ons heeft.

Ook de materiaalkeuze beïnvloedt de sfeer. Een houten vloer geeft bijvoorbeeld een heel andere sfeer dan een tegelvloer. Ikzelf werk graag met milieuvriendelijk en natuurlijk materiaal.

Schetsontwerp

U wilt een goed beeld krijgen van hoe uw nieuwe woning eruit kan gaan zien.

Daarvoor maak ik, behalve tekeningen van plattegrond en aanzichten, waarin de nieuwe indeling van de ruimte duidelijk zichtbaar worden, ook een kleur- en materiaal advies.

Uitgebreid ontwerp

Wilt u voor uw nieuwe woning het meubilair vervangen of uitbreiden, dan maak ik een uitgebreider ontwerp.
Ik maak hiervoor tekeningen van plattegrond en aanzichten. Daarnaast krijgt u van mij, behalve een kleur- en materiaaladvies, ook suggesties voor meubilair en (desgewenst) verlichting.
Aanschaf van tweedehands spullen sluit ik, als u daar prijs op stelt, natuurlijk niet uit. Dat vergt alleen wat geduld en zoektalent.

Meubelontwerp

Een meubel.
Als sfeerelement.
Voor bergruimte.
Als blikvanger.

Soms is een meubel op maat nodig voor een optimaal gebruik van de ruimte.

Ik kan ook daarvoor een ontwerp maken.
Denk hierbij bijv. aan een tafel, kast, bed, hoogslaper, bar of een combinatie hiervan.

Olga van Rhijn
Sinds 1996 ben ik geregistreerd interieurarchitect. Mijn jarenlange ervaring (sinds 1993) deed ik op bij verschillende werkgevers en als zelfstandige. In die tijd ontwierp ik voor zowel particulieren als het bedrijfsleven. Behalve als interieurarchitect was ik ook als meubelontwerper en grafisch vormgever werkzaam.

Begin 2003 zei ik Nederland vaarwel voor een grote ommezwaai in mijn leven. Ik ging, voor een bezinningsperiode, twee jaar lang in de bergen in Spanje wonen in een camper, een caravan en zelfs een tijdje in een omgebouwde container.
Terug naar de natuur en mijn eigen basis. Zonder design, zonder leuke hebbedingetjes, zonder apparatuur. Basic en sober. Toch kon ik het niet laten ook deze onderkomens mooi en sfeervol in te richten, met de weinige middelen die ik toen tot mijn beschikking had.

Terug in Nederland oefen ik mijn beroep nu ook op deze manier uit: Met simpele middelen een persoonlijke sfeer creëren.

Rhijn diZhijn

INTERIEURVORMGEVING

creëert een nieuw thuis

Rhijn — REIN
SCHOON EN ZUIVER INTERIEUR

diZhijn — DESIGN
VORMGEVING MET PERSOONLIJKHEID

Olga van Rhijn VORMGEVER
VEELZIJDIG EN KLEURRIJK

info@rhijndizhijn.nl
www.rhijndizhijn.nl

aalbeshof 8
6561 ZN groesbeek
tel 06 10709191